


# ENACTUS BRASIL

## RELATÓRIO ANUAL 2025




# NOSSO CICLO 2024-2025:

**120** TIMES **3.046** ESTUDANTES

**121** PROFESSORES **+ 252k** HORAS VOLUNTÁRIADAS

**251** PROJETOS **+R$920K** EM PRÊMIOS E BOLSAS

**+R$1,9M** EM MOVIMENTAÇÕES FINANCEIRAS

**97.323**

**VIDAS IMPACTADAS**

# GUIA DE CONTEÚDO:


04 Quem Somos
07 O que fazemos
08 Enactus no Brasil
10 Programa Enactus
12 Oportunidades
16 Livecast
17 Eventos Regionais
18 Prêmio ODS
19 Impacto
21 ENEB 2025
24 Vivências
25 Principais destaques
27 Enactus World Cup
30 Nossos Stakeholders
32 Estudantes
32 Alumni Mentor
33 Professores
34 Alumni
35 Nossas Comunidades
40 Nossa Organização
41 Nossos Parceiros
42 Nosso Staff
43 Nosso Board
44 Financeiro
45 Agradecimentos

# QUEM SOMOS:

A Enactus é uma rede global de líderes comprometidos em utilizar negócios para gerar impacto socioambiental positivo. Nós **educamos, conectamos e engajamos** jovens talentos para usar inovação e empreendedorismo para resolver grandes desafios da sociedade.

Guiados por acadêmicos e apoiados por líderes executivos, nossos estudantes desenvolvem projetos de impacto socioambiental ligados aos 18 Objetivos de Desenvolvimento Sustentável da ONU. Dessa forma, nosso impacto é duplo: **NOS** estudantes e **POR MEIO** dos projetos desenvolvidos por eles.

**WE BELIEVE INVESTING IN STUDENTS WHO TAKE ENTREPRENEURIAL ACTION FOR OTHERS CREATES A BETTER WORLD FOR US ALL.**

**NÓS ACREDITAMOS QUE INVESTINDO EM ESTUDANTES QUE LEVAM A AÇÃO EMPREENDEDORA PARA OS OUTROS CRIAMOS UM MUNDO MELHOR PARA TODOS.**






**MISSÃO:**
Gerar impacto positivo e transformação NOS estudantes e POR MEIO dos estudantes.

**VISÃO:**
Ser referência no ecossistema de impacto universitário, engajando jovens líderes para impactar positivamente 1 milhão de vidas até 2030.

**VALORES:**
Colaboração, Inovação, Integridade, Paixão



**George Tsiatis**

CEO & Co-Founder at The Resolution Project

George cofundou a Resolution Project em 2007 e liderou, em 2023, sua integração com a Enactus Global, formando uma das maiores organizações de empreendedorismo social jovem no mundo. Atua no Conselho e no Comitê Executivo, além de ser mentor de Fellows. Antes disso, foi diretor da Group 113, B Corp focada em branding e marketing. Também tem experiência em novos negócios e comunicação. É formado por Harvard e possui doutorado em Direito pela St. John's University.

Resolution Project

enactus



**Charles Krieck**

Presidente da KPMG Brasil e América do Sul e Presidente do Conselho da Enactus Brasil

"Quero agradecer a todos que em 2025 contribuíram para mais um ano de sucesso da Enactus Brasil. A KPMG acredita profundamente no ESG — cuidar do meio ambiente, ter responsabilidade social e atuar com transparência. E, quando trabalhamos com a Enactus, conseguimos atuar nas três frentes. Por isso, para nós da KPMG, é muito especial estar ao lado da Enactus, principalmente porque acreditamos na importância de provocar, reconhecer e valorizar o protagonismo dos jovens por meio do empreendedorismo social e ambiental."

KPMG




**EDSON MATSUOKA**

Presidente da Enactus Brasil

"Fico muito feliz e honrado de representar a Enactus como o novo Presidente neste ciclo. Agradeço a todos que contribuíram para mais um ano de sucesso da Enactus Brasil. Nossa rede retomou o crescimento este ano e está cada dia mais vibrante. Isso só foi possível graças ao apoio de estudantes, professores, alumni, empresas e organizações parceiras. Foi também um ano onde celebramos de forma ainda mais explícita o Pulsar da nossa rede e os resultados nos mostraram que estamos cada vez mais alinhados para gerar impacto NOS estudantes e POR MEIO deles."

enactus BRASIL

# O QUE FAZEMOS?

**Início**
Sua jornada de Impacto

**PARTICIPAR**
FASE 01

**O que acontece?**
- Descobrir a Enactus
- Ss juntar a um time e comunidade
- Começar aprendizado fundamental

**Resultado:**
Se sentir inspirado, apoiado e pronto para explorar desafios significativos.

**CRIAR**
FASE 02

**O que acontece?**
- Pesquisar desafios
- Explorar oportunidades
- Gerar soluções

**Resultado:**
Desenvolver ideias bem fundamentadas, enraizadas em necessidades reais.

**AGIR**
FASE 03

**O que acontece?**
- Implementar soluções reais
- Fortaelecer a liderança
- Gerar uma mudança na comunidade

**Resultado:**
Transformar ideias em soluções funcionais pelo meio de experimentos práticos e aprendizado.

**REFLETIR**
FASE 04

**O que acontece?**
- Medir resultaods
- Capturar o aprendizado
- Compartilhar histórias e entendimentos

**Resultados:**
Obter clareza, celebrar o progresso e crescer para a próxima etapa.

**IMPACTAR**
FASE 05

**Resultado:**
Criar impacto sustentável e significativo enquanto cresce como líder.

**ESCALAR**
Onde sua jornada continua

**Oportunidade de resoluções**
Desafio de impacto acelerado, desafio de empreendimento social, Bolsas de estudo

**Comunidade Alumni**
Mentor, inspirar e crescer com colegas criadores de desafios.

Continuar sua **Jornada de impacto da Enactus**

# TIMES ENACTUS NO BRASIL:

## NORTE

ESAMAZ
Faci
FAM
FMF
UEA Manaus
UEPA Castanhal
UFAC Floresta
UFOPA Santarém
UFPA Altamira
UFPA Belém
UFRA
UFT Palmas
UNIR Ji-Paraná
UNIR Porto Velho

## CENTRO-OESTE

UFG Goiânia
UFMS AGEAD
UFMS Aquidauana
UFMS Campo Grande
UFMS Chapadão do Sul
UFMS Coxim
UFMS Naviraí
UFMS Nova Andradina
UFMS Pantanal
UFMS Paranaíba
UFMT Cuiabá
UnB

## SUL

UDESC
UEM
UFRGS
UFSC
UFSM
UNISC
UTFPR Pato Branco

## NORDESTE

Estácio | CEUT
FACIMP
IF Baiano Itapetinga
IFBA - Vitória da Conquista
IFCE Maracanaú
IFCE Sobral
IFMA Imperatriz
UEMA - Campus Barra do Corda
UERN
UESC
UFAL
UFAL Sertão
UFBA ICTI Camaçari
UFBA IMS
UFC
UFCA
UFPE Caruaru
UFPI Teresina
UFS
UNIAENE
Unifacid Horto Florestal
UniFanor
UniFAP Juazeiro do Norte
UniFavip
UniFBV
UNIFIC Iguatu
UNIFOR
Unileão
UniRuy

## SUDESTE

CEFET / RJ
CEFET/RJ Angra dos Reis
EEL USP
ESALQ USP
FACAMP
FEI
FESA
FZEA USP
IBMR
IFES Vitória
IFNMG Montes Claros
Instituto Mauá
Mackenzie
Mackenzie Campinas
Metodista
PUC SP
Ubuntu Campinas
UENF Goytacazes
UERJ Maracanã
UFABC
UFES Alegre
UFES Vitória
UFF Volta Redonda
UFJF
UFLA
UFMG
UFOP Morro do Cruzeiro
UFRJ
UFRJ Macaé
UFRRJ
UFSCar
UFSCar Sorocaba
UFSJ Santo Antônio
UFU
UFV CRP
UFV Viçosa
UNESP Araraquara
UNESP Bauru
UNESP Botucatu
UNESP Franca
UNESP Rosana
UNESP São José do Rio Preto
UNESP São José dos Campos
UNESP Sorocaba
UNESP Tupã
UNICAMP Campinas
UNICAMP Limeira
UNIFAL
UNIFEI Itajubá
UNIFESP São José dos Campos
UniMetrocamp
UNIRIO
UNIVALE G.V.
USCS
USP Cidade Universitária
USP RP
USP São Carlos
USP São Francisco

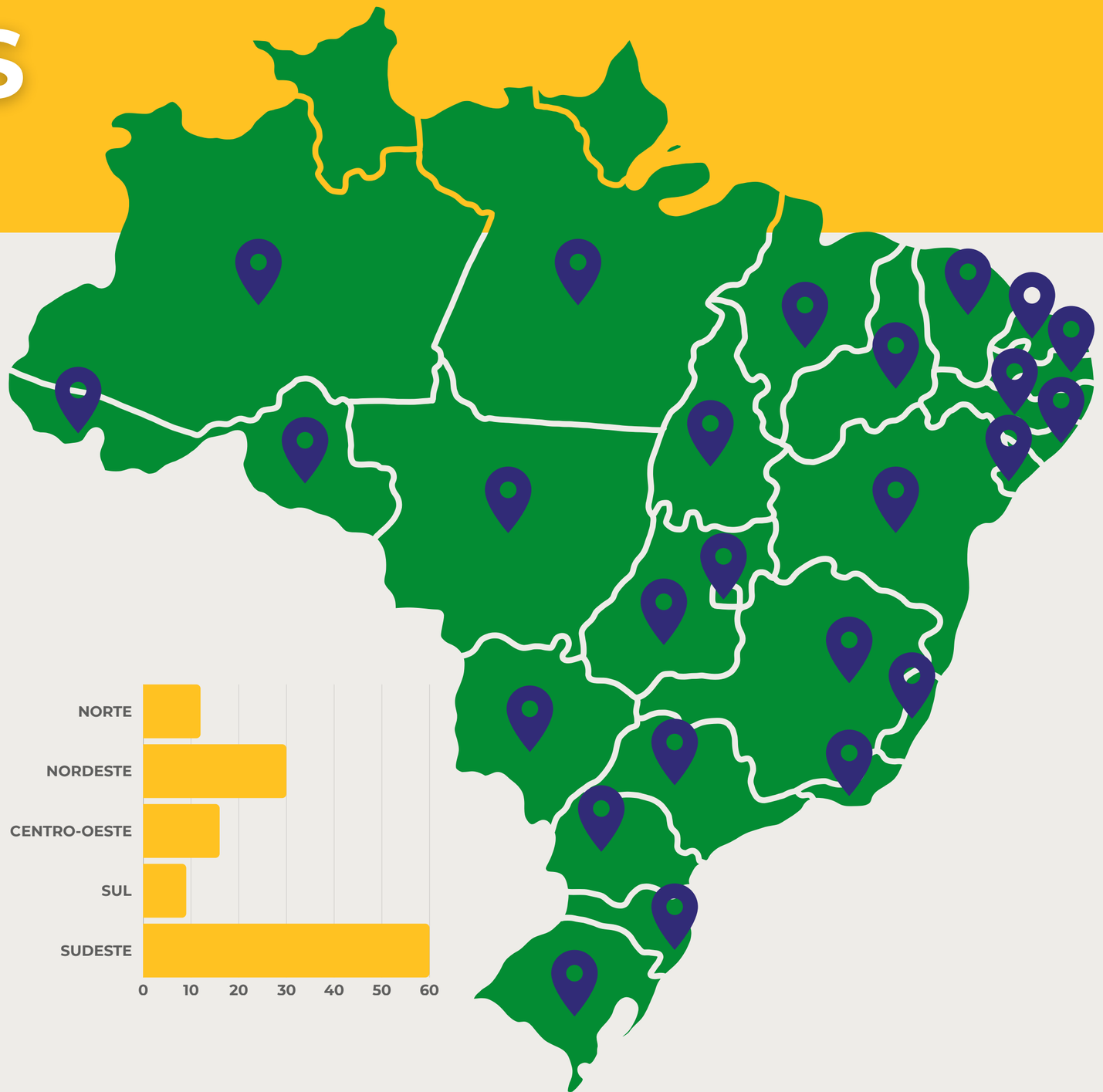



# CONHEÇA O NOSSO PROGRAMA

**PROJETO ITUKÉTI**

**ENACTUS UFMS AQUIDAUANA | MS**

# ENACTUS NO BRASIL:

A missão central da Enactus é cultivar a próxima geração de líderes comprometidos com o desenvolvimento sustentável.

Para cumprir essa meta, oferecemos uma série de programas estruturados que visam aprimorar os "Enactors" em habilidades técnicas e socioemocionais (soft skills). Esse investimento no desenvolvimento de competências tem um impacto que transcende a experiência imediata dos projetos, estendendo-se e enriquecendo toda a sua trajetória profissional e pessoal.




## CAPACITAR

A partir de **programas de educação empreendedora e apoio de grandes empresas,** capacitamos universitários para desenvolverem competências técnicas e socioemocionais de forma prática, resolvendo problemas da sociedade.

## CONECTAR:

Conectamos estudantes de todo o Brasil com colaboradores de empresas parceiras, alumni Enactus e organizações do ecossistema de impacto através de **programas de mentoria e acesso a oportunidades**, acelerando sua curva de aprendizado.

## ENGAJAR:

Através de **premiações, eventos presenciais e virtuais**, fomentamos a troca cultural entre estudantes, acadêmicos e empresas parceiras, promovendo espaço para colaboração, inovação e networking.

## CULTURA

Incentivamos a cultura local através de **projetos que respeitam e potencializam as tradições** das comunidades. Promovemos o intercâmbio cultural entre estados e países, transformando eventos como o ENEB em espaços de celebração da diversidade, onde a troca de identidades regionais fortalece a união do ecossistema.

# OPORTUNIDADES DE DESENVOLVIMENTO:

A rede de parceiros da Enactus Brasil disponibiliza editais focados em projetos inovadores de impacto social. Essas iniciativas visam apoiar soluções para desafios reais, oferecendo aos Times Enactus acesso a recursos financeiros, mentorias especializadas e maior visibilidade. Representam uma oportunidade valiosa para os estudantes aprimorarem suas habilidades, escalarem suas soluções e estabelecerem colaborações estratégicas com empresas que compartilham o compromisso com a transformação social e a sustentabilidade.




## Prêmio Sociedade Sustentável 2025

Clique aqui e saiba mais

Com o objetivo de apoiar e incentivar o desenvolvimento de projetos que construam uma sociedade sustentável, o prêmio selecionou 12 projetos ligados a pelo menos um dos 17 Objetivos de Desenvolvimento Sustentável da ONU em 2 categorias, sendo a Categoria Desenvolvimento e a Categoria Aceleração

SUMITOMO CHEMICAL




## Prêmio iTwin4Good 2025

Clique aqui e saiba mais

O desafio iTwin4Good, gerou a oportunidade aos enactors de combinar sua paixão por ação ambiental e social e sua criatividade, bem como a sua engenharia e habilidades de desenvolvimento de software, para criar soluções através de gêmeos digitais de infraestrutura, uma necessidade particular em sua comunidade.

Bentley
Advancing Infrastructure




## Prêmio Geração 360º

Clique aqui e saiba mais

Em sua primeira edição, o Prêmio Geração 360° nasce de uma parceria estratégica entre a Enactus Brasil e o Instituto Orizon Social para impulsionar a transição para uma economia regenerativa. A iniciativa desafia os Times Enactus a desenvolverem soluções inovadoras que combatam problemáticas socioambientais através da economia circular, focando na gestão inteligente de resíduos e no fechamento de ciclos produtivos.

INSTITUTO ORIZON SOCIAL




## Jovens Talentos 2025

Clique aqui e saiba mais

O Programa Jovens Talentos, buscou estimular o processo de crescimento pessoal e profissional de jovens enactors, através de uma trilha embasada em autoconhecimento e competências e habilidades do futuro apontadas pelo Fórum Econômico Mundial, oferecendo também uma masterclass com especialistas junto aos desafios propostos e um mentor para fornecer suporte feedbacks construtivos potencializando o desenvolvimento das habilidades.

standard chartered




## Prêmio Inovação Social 2025

Clique aqui e saiba mais

A premiação incentivou projetos em todo o Brasil para que possam utilizar produtos Amanco Wavin de forma inovadora e amplificar o impacto de seus projetos socioambientais. Os projetos selecionados receberam uma mentoria técnica e uma bolsa auxílio de produtos da Amanco Wavin para seu desenvolvimento.

AMANCO wavin




## Handover 2025

O Handover foi criado para auxiliar projetos de dentro da Rede que desejam seguir seu caminho como negócios de impacto atuando de forma independente, através de uma trilha de pré-aceleração. Este 2023, o programa possuiu 6 meses de duração, além de uma série de conteúdos teóricos e práticos voltados aos negócios para a adaptação dos projetos e desenvolvimento para o setor de negócios de impacto.

Fundação Cargill  instituto CREDICITRUS




## Prêmio FordC3

Clique aqui e saiba mais

O Prêmio Ford C3 tem como objetivo impulsionar projetos de Times Enactus que utilizam a inovação social para transformar realidades em comunidades vulnerabilizadas. Através de investimento direto, o programa seleciona iniciativas que promovem o desenvolvimento sustentável em áreas críticas, com foco especial em Diversidade, Equidade e Inclusão.

Ford Philanthropy




## Prêmio InovaMorada

O Desafio InovaMorada oferece aos estudantes a oportunidade de aplicar seus conhecimentos em engenharia, urbanismo e gestão socioambiental para solucionar gargalos críticos de infraestrutura. O programa desafia os participantes a desenvolverem soluções práticas para moradias seguras, transformando a paixão por justiça social em infraestruturas resilientes.

instituto VEDACIT




## Desafio Universitário InpEV

Clique aqui e saiba mais

O Desafio Universitário InpEV 2025 reafirma seu compromisso com a economia circular e a educação ambiental, em total consonância com os ODS 4 e 12. A edição deste ano foca no desenvolvimento de soluções educativas e no fortalecimento do ecossistema empreendedor, capacitando estudantes para a gestão estratégica de resíduos e a consolidação de práticas sustentáveis.

inpEV




## Hackathon Pela Saúde

O Hackathon Pela Saúde oferece aos estudante a oportunidade de aplicar sua criatividade e competências técnicas para solucionar desafios reais da área médica. A maratona incentiva a combinação de habilidades em tecnologia, gestão e saúde para o desenvolvimento de ferramentas que otimizem processos e democratizem o acesso ao cuidado físico e mental

BD




## Prêmio Alimentação em foco 2025

Clique aqui e saiba mais

Com o objetivo de fomentar o desenvolvimento de soluções inovadoras e sustentáveis relacionadas à alimentação, tornando-a segura e acessível a todos, o prêmio teve suas categorias: a Categoria Semente, que selecionou projetos, em fase de insights e implementação e a Categoria Tração, que foi dedicada a iniciativas que já alcançaram resultados de impacto, ou seja, os projetos se encontram nas fases de Impacto e Ignição.

Fundação Cargill




## Prêmio Cooperando para um Amanhã Melhor 2025

A Terceira edição do Prêmio Cooperando para um Amanhã Melhor 2023, buscou auxiliar projetos de Times Enactus que demonstram claramente a utilização de princípios e modelo de negócio de cooperativismo em sua proposta e que estejam alinhados com os pilares social e ambiental, cultural e educacional do Instituto Credicitrus.

instituto CREDICITRUS




## Prêmio Inspirando Cuidado 2025

Clique aqui e saiba mais

Com o objetivo de fomentar iniciativas Enactus que trabalhem com o ODS 3, sendo a temática de saúde e bem-estar, desde contribuições à saúde física, até à saúde e bem-estar mental e emocional, o prêmio buscou o desenvolvimento de projetos que trabalhassem a acessibilidade e qualidade em saúde, eficiência nos processos da área e qualidade de vida para profissionais de saúde.

INSTITUTO sabin




## Prêmio Marqueterie de Comunicação 2025

O Prêmio Marqueterie de Comunicação reconhece as melhores estratégias de comunicação desenvolvidas por times universitários. A premiação valoriza ações criativas, consistentes e alinhadas ao propósito social da organização. Os critérios envolvem planejamento, inovação, engajamento e impacto das ações comunicacionais, buscando fortalecer a visibilidade dos projetos e estimular o protagonismo estudantil.

MARQUETERIE




## Universidade Enactus

A Universidade Enactus é um programa anual que oferece aos jovens da rede Enactus a oportunidade de se tornarem líderes transformadores por meio de encontros mensais focados no desenvolvimento de habilidades essenciais para um mundo em constante mudança. Inspirada nas competências destacadas pelo Fórum Econômico Mundial, a iniciativa promove uma jornada de aprendizado e crescimento pessoal, integrando-se ao programa de Alumni da rede Enactus e fortalecendo a formação continuada dos futuros líderes.

BIC®




## Partiu ENEB em Belém

O #PartiuENEBemBelém celebra a cooperação entre a Unilever e a Enactus Brasil, fundamentada no ODS 17. A iniciativa visa ampliar a participação de times universitários no Evento Nacional através de estratégias de captação de recursos e engajamento em pesquisas. O projeto valoriza a mobilização estudantil e o fortalecimento de parcerias para viabilizar o impacto socioambiental das equipes.

Unilever




## Carreira dos sonhos

A parceria entre a Companhia de Talentos e a Enactus Brasil fortalece o ODS 17 ao viabilizar a presença de times universitários no Evento Nacional. A iniciativa promove a captação de recursos através do engajamento estudantil na pesquisa “Carreira dos Sonhos”, integrando o desenvolvimento profissional dos jovens ao apoio institucional das equipes. O foco reside em unir inteligência de mercado e protagonismo acadêmico para impulsionar o impacto social.

Cia de Talentos




## Embarque nessa Locomotiva

Clique aqui e saiba mais

O Embarque na Locomotiva Rumo à Belém potencializa a mobilização de times universitários através da captação estratégica de recursos. Realizada pela Associação Locomotiva e Enactus Brasil, a iniciativa foca no ODS 17, capacitando estudantes no programa Nota Fiscal Paulista. O projeto une formação técnica e engajamento social, fortalecendo a viabilidade financeira das equipes e sua participação no Evento Nacional

orquestra Locomotiva

# LIVE CAST COM ESPECIALISTAS:

CLIQUE E VEJA TODOS OS EPISÓDIOS

Para fortalecer o pilar **CAPACITAR**, durante o Ciclo 24-25, foram realizados edições do LiveCast que busca trazer stakeholder do ecossistema de impacto para debater sobre um tema específico que permeia as vivências dos Enactors:




Clique aqui e saiba mais




Clique aqui e saiba mais




Clique aqui e saiba mais




Clique aqui e saiba mais




Clique aqui e saiba mais




Clique aqui e saiba mais

# EVENTOS REGIONAIS:

Para ler o relatório dos Eventos Regionais do Ciclo 24-25, **CLIQUE AQUI**.

Fundação Cargill®

## TRECO



**TRECO | ENACTUS DO CENTRO-OESTE**

CAMPO GRANDE | MS

121 PARTICIPANTES PRESENTES

6 TIMES ENACTUS

8 PROJETOS CRIADOS

2 EMPRESAS PARCEIRAS

CAMPEÃO HACKATHON ALIMENTAÇÃO EM FOCO 2025

PROJETO MASSA PRONTA | UFMS CAMPO GRANDE

## EITA



**EITA | ENACTUS DO NORDESTE**

SALVADOR | BA

19 PARTICIPANTES PRESENTES

3 TIMES ENACTUS

4 PROJETOS CRIADOS

5 EMPRESAS PARCEIRAS

CAMPEÃO HACKATHON ALIMENTAÇÃO EM FOCO 2025

PROJETO ECONIM | UFAL

## OKARA



**OKARA | ENACTUS DO NORTE**

BELÉM | PA

42 PARTICIPANTES PRESENTES

4 TIMES ENACTUS

2 PROJETOS CRIADOS

2 EMPRESAS PARCEIRAS

CAMPEÃO HACKATHON ALIMENTAÇÃO EM FOCO 2025

PROJETO ECOFORRO | UFOPA SANTARÉM

## ELOS



**ELOS | ENACTUS DO SUDESTE**

OURO PRETO | MG

140 PARTICIPANTES PRESENTES

16 TIMES ENACTUS

14 PROJETOS CRIADOS

2 EMPRESAS PARCEIRAS

CAMPEÃO HACKATHON ALIMENTAÇÃO EM FOCO 2025

PROJETO GELÉ | CEFET/RJ

## TRES



**TRES | ENACTUS DO SUL**

PORTO ALEGRE | RS

49 PARTICIPANTES PRESENTES

5 TIMES ENACTUS

06 PROJETOS CRIADOS

03 EMPRESAS PARCEIRAS

CAMPEÃO HACKATHON ALIMENTAÇÃO EM FOCO 2025

PROJETO CHIMA | UFRGS

# PRÊMIO ODS 2025:

O Prêmio ODS visa homenagear o projeto da rede Enactus que demonstrou o maior impacto positivo em cada Objetivo de Desenvolvimento Sustentável ao longo do ciclo.

**ROTA**
MACKENZIE

**Sementeira**
UNIR Ji-Paraná

**Domus**
USP São Carlos

**Maya**
CEFET / RJ

**Manaíba**
UFBA IMS

**TwinGrid**
UFES Vitória

**ReNutrir**
UNIFEI Itajubá

**Ciclorecicla**
UFMS Nova Andradina

**Gerbera**
UFOP Morro do Cruzeiro

**Aroeiras**
UFU

**Biolume**
UFPA Belém

**ITUKÉTI**
UFMS Aquidauana

**Conectus**
UFRGS

**Ativamente**
UNIFESP São José dos Campos

**EcoLogica**
UDESC

**Maria Bonita**
UFCA

**Projeto Laika**
UNESP Franca

**Biobags**
UFRA

# BUSCANDO IMPACTO SOCIOAMBIENTAL POR MEIO DOS PROJETOS:




**287**
famílias beneficiadas por ações de proteção social




**1058M²**
de área produtiva que aplica modelos de agricultura sustentável




**2136**
pessoas com maior ou melhor acesso à saúde ou bem-estar




**5821**
pessoas com acesso a serviços formadores de qualidade




**824**
mulheres com melhores oportunidades educacionais, sociais ou profissionais




**68**
pessoas com acesso a água potável ou saneamento




**12.991**
Número de pessoas com acesso a uma fonte de energia renovável




**100**
trabalhadores que passaram a ocupar empregos formais dignos




**94**
pessoas diretamente empregadas pelo seu projeto




**12**
ações de combate a práticas discriminatórias




**6,78TON**
de resíduos sólidos urbanos coletados e gerenciados em instalações controladas




**22 TON**
de perdas de alimentos evitadas ou com uma destinação adequada pelo projeto




**855TON**
de emissões de CO2 equivalente evitadas




**55TON**
de poluição marinha evitadas ou removidas de praias e mares




**1111 M²**
de áreas verdes criadas ou revitalizadas




**802**
pessoas com mais acesso a informações sobre seus direitos




**193**
parceiros envolvidos na implementação de práticas de desenvolvimento sustentável




**17**
Número de indígenas ou afrodescendentes que foram empregados através do projeto

# IMPACTO ENACTUS:

Os Objetivos de Desenvolvimento Sustentável (ODS), estabelecidos pela Organização das Nações Unidas (ONU), servem como o fundamento principal para todas as iniciativas e projetos criados e implementados pelos mais de três mil estudantes universitários que compõem a rede da Enactus Brasil.

## QUANTIDADE POR ODS QUE OS PROJETOS ENACTUS CONTRIBUEM:






# CONHEÇA NOSSO EVENTO NACIONAL

**PROJETO FAZENDINHA DE INSETOS**
**ENACTUS UFU | MG**




# ENEB 2025 | Somos o Brasil que Pulsa

# ENEB 2025:SOMOS O BRASIL QUE PULSA

O Evento Nacional Enactus Brasil (ENEB) 2025 marcou a celebração máxima do impacto transformador gerado pela nossa rede. Sob o tema “Somos o Brasil que Pulsa”, esta edição destacou a energia, a diversidade e a força vital que conectam o empreendedorismo social às raízes e ao potencial do nosso país. O encontro reuniu universitários, líderes acadêmicos e executivos em um ambiente vibrante de troca de experiências, com rodas de conversa, palestras inspiradoras, exposição científica e a tradicional competição nacional da Enactus. Em 2025, o ENEB pulsou no coração da Amazônia, em Belém, realizado entre os dias 22 e 25 de julho, na Universidade Federal do Pará (UFPA), consolidando-se como um espaço de celebração, aprendizado e fortalecimento do impacto gerado pela rede. A seguir, confira os principais resultados desta edição.

**4 DIAS**

**+30** COLABORADORES entre staff & voluntários

**90** EMPRESAS e convidados

**+108.1 mil** ALCANCE em plataformas digitais

**R$373.000,00** EM PREMIAÇÕES para times Enactus

**+33** HORAS de evento

**211** JUÍZES da competição

**48** TIMES competidores

**906** PARTICIPANTES
82,66% de estudantes Enactus



TODAS AS REGIÕES BRASILEIRAS

**74** TIMES

**17** ESTADOS



# VIVÊNCIAS:

**11** VIVÊNCIAS **214** ESTUDANTES **35** HORAS

No dia 22/06, os estudantes experimentaram diferentes momentos através das vivências do ENEB 2025. Separadas pelos tópicos: culturais, ecossistema de impacto, empresariais e projetos Enactus, foram momentos de troca e aprendizado prático que marcam o primeiro dia do evento

**PROJETOS**


MUDA


ARUANAS


EMPODERARTE

**EMPRESAS**



SUZANO


FÁBRICA DE CHOCOLATE


ESSÊNCIAS DA FLORESTA


PCT GUAMÁ


ECOPARQUE NATURA

**CULTURAL**


FORTE DO PRESÉPIO


CASA DAS ONZE JANELAS


ESTAÇÃO DAS DOCAS


VER-O-PESO


PARQUE ESTADUAL DE UNTIGÁ

# ENACTUS COP



A Enactus COP, destaque nas vivências do ENEB 2025, reuniu estudantes organizados em delegações para simular as complexas negociações climáticas globais. As equipes debateram e construíram propostas focadas em sustentabilidade e justiça climática. A dinâmica promoveu uma intensa troca de conhecimentos sobre os ODS, estimulando a diplomacia e a busca por consensos práticos.

ENACTUS COP

# MOMENTOS CULTURAIS

A programação cultural do Evento Nacional Enactus Brasil (ENEB) 2025 foi concebida como um pilar fundamental de integração, refletindo o compromisso da rede com a valorização e a partilha da rica diversidade brasileira. Entendendo que o empreendedorismo social se fortalece ao honrar as raízes locais, esta edição promoveu uma imersão profunda nas tradições que formam a identidade do nosso país. Através de manifestações artísticas vibrantes, o evento conectou os participantes à essência da Amazônia e à pluralidade das celebrações nacionais.



**QUADRILHA MIRIM**
Revelação Cremação




**BOI MALHADINHO**
Grupo de dança Boi Bumbá



**GRUPO DE CARIMBÓ**
Sereia do Norte

# CAMPEÃO NACIONAL:

A equipe Enactus UFPA Belém (PA), composta por 60 estudantes e 1 professor conselheiro, alcançou destaque nacional pelo impacto de seus dois projetos focados em sustentabilidade e desenvolvimento local: o Aruanas, que produz alimentos saudáveis com insumos amazônicos em parceria com agricultores familiares de Vigia de Nazaré, e o Biolume, que leva energia limpa e capacitação a comunidades vulneráveis com tecnologia fotovoltaica. Em reconhecimento ao seu trabalho, o time irá representar o Brasil na EWC 2025 (Enactus World Cup), em setembro deste ano, que marcará os 50 anos da Enactus Global.




CONFIRA O DIÁRIO DE COMPETIÇÃO

# PRINCIPAIS DESTAQUES:

## CAMPEÃO DA LIGA ROOKIE 2024:




**ENACTUS MACKENZIE CAMPINAS | SP**

Fundação Cargill

## TIME DESTAQUE DE 2025:




**ENACTUS UEM | PR**

Schneider Electric Foundation




## VICE-CAMPEÃO DA COMPETIÇÃO PRINCIPAL

**ENACTUS USP SÃO CARLOS | SP**

Cargill



# III SINEX - X SNESEB

O **III Simpósio Nacional de Extensão e X Simpósio Nacional de Empreendedorismo Social Enactus Brasil (III SINEX - X SENESEB)** seguem com o propósito de unir pesquisa, ensino e extensão universitária. O evento busca reconhecer os trabalhos que transformam o conhecimento acadêmico em realidade por meio das soluções inovadoras desenvolvidas nos projetos Enactus

**92** ARTIGOS SUBMETIDOS

**62** ARTIGOS APROVADOS

**06** APRESENTAÕES ORAIS

**10** APRESENTAÇÕES EM BANNER

**38** AVALIADORES INSCRITOS

**TOP 3 IES COM MAIOR NÚMERO DE APROVAÇÕES:**

1º Enactus UFRA
2º Enactus CEFET/RJ
3º Enactus UFRJ

**MELHOR RELATO DE EXPERIÊNCIA**

**BIJUP: INOVAÇÃO EM LOGÍSTICA REVERSA E UPCYCLING DE BIJUTERIAS | ENACTUS UFMS NAVIRAI**

Kaiane Ferreira de Oliveira,VINICIUS BENITES DE SOUZA,Mariana de Oliveira Lima,Sibelly Resch,Carlos Henrique Melo Bernegossi

**MELHOR ARTIGO APRESENTADO:**

**"AGRICULTURA URBANA SUSTENTÁVEL: UMA ANÁLISE DE SUA CONTRIBUIÇÃO PARA O DESENVOLVIMENTO URBANO SUSTENTÁVEL" | ENACTUS**

Haroldo Humberto Lobo Cardoso Neto,Larissa Amaral Melo,Aline Silva Almeida,Evelyn Suzana Bouth Lopes,Ingrid Lorena da Silva,Pétala Souza Farias,Emilly Beatriz Borges Marçal,Larissa Moraes Dias,Natalia Guarino Souza Barbosa

SAIBA MAIS SOBRE O SIMPÓSIO CLICANDO AQUI

inpEV


ENACTUS WORLD CUP 2025

enactus WORLD CUP 2025 BANGKOK THAILAND

50 YEARS

# DELEGAÇÃO BRASILEIRA

## IMPACTO E CONQUISTAS GLOBAIS NA EWC 2025



**CLIQUE AQUI E VEJA O RELATÓRIO**

**+30** PESSOAS NA DELEGAÇÃO BRASILEIRA
(A MAIOR DELEGAÇÃO DO BRASIL EM UMA EWC)

**COMPETIÇÃO EARLY STAGE:**

### USP SÃO CARLOS REPRESENTA O BRASIL PELA PRIMEIRA VEZ NO EARLY STAGE!




**50 ANOS DA ENACTUS GLOBAL**

### UFPA REPRESENTA A CULTURA BRASILIERA ATRAVÉS DO CARIMBÓ



**RESEARCH CONFERENCE NA**

### PROFª NATHÁLIA GUARINO RECEBE O BEST PAPER EMPLOYABILITY AWARD DA EWC 2025




**COMPETIÇÃO PRINCIPAL:**

### UFPA BELÉM É TOP 16 NA ENACTUS WORLD CUP



# CELEBRAÇÃO CULTURAL

## CULTURA, CONEXÃO E IMPACTO GLOBAL

### VIVÊNCIAS CULTURAIS:

**OS ESTUDANTES PARTICIPAM DE EXPERIÊNCIAS IMERSIVAS QUE PROPORCIONAM CONTATO DIRETO COM A CULTURA, TRADIÇÕES E COSTUMES DO PAÍS SEDE**





### APRESENTAÇÕES CULTURAIS:

**OS PARTICIPANTES ACOMPANHAM APRESENTAÇÕES ARTÍSTICAS E CULTURAIS QUE DESTACAM A DIVERSIDADE E AS TRADIÇÕES DO PAÍS SEDE**





### DESFILE DAS NAÇÕES:

**OS PAÍSES PARTICIPANTES SOBEM AO PALCO REPRESENTANDO SUAS CULTURAS POR MEIO DE TRAJES TÍPICOS E SÍMBOLOS NACIONAIS**





### FEIRA DAS NAÇÕES:

**OS PAÍSES PARTICIPANTES COMPARTILHAM ELEMENTOS DE SUA CULTURA POR MEIO DE BRINCADEIRAS, COMIDAS TÍPICAS, MÚSICAS, COSTUMES E TRADIÇÕES LOCAIS**





# ANÚNCIAMOS QUE A PRÓXIMA ENACTUS WORLD CUP SERÁ EM CASA!

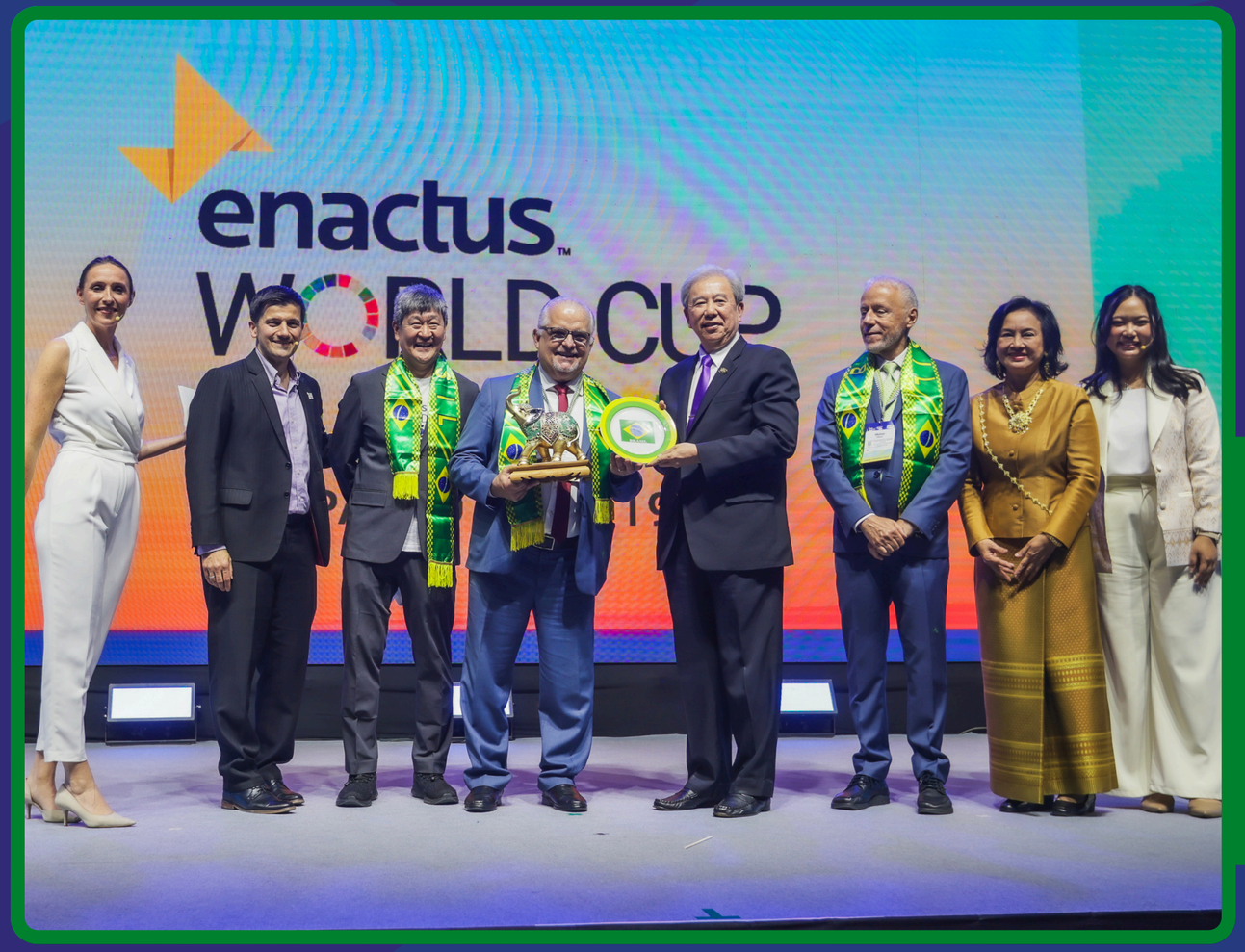


enactus WORLD CUP 2026 * BRASIL

SÃO PAULO | 16 - 19 NOV

Durante a Enactus World Cup 2025, realizada em Bangkok, foi anunciado que o Brasil sediará, pela primeira vez na américa do sul, a Enactus World Cup 2026, que acontecerá em São Paulo, de 16 a 19 de novembro de 2026. O anúncio contou com a presença do Ministro do Empreendedorismo, Márcio França, que destacou o papel da Enactus na promoção da inovação e do protagonismo jovem no país. Para Edson Matsuoka, presidente da Enactus Brasil, “sediar a Enactus World Cup no Brasil é mais do que receber um evento global, é uma declaração sobre quem somos. Nossa juventude é criativa, resiliente e empreendedora.” Na foto, temos a cerimônia de “passagem de bastão”, onde recebemos um Elefante como presente da Tailândia.

Assita a vídeo de anúncio da EWC 2026 clicando aqui

enactus BRASIL + MINISTÉRIO DO EMPREENDEDORISMO, DA MICROEMPRESA E DA EMPRESA DE PEQUENO PORTE

GOVERNO FEDERAL BRASIL UNIÃO E RECONSTRUÇÃO



# CONHEÇA NOSSOS STAKEHOLDERS

**PROJETO ADUBOIM**

**ENACTUS UNESP TUPÃ | SP**

# NOSSOS ESTUDANTES:

A experiência Enactus capacita estudantes universitários a transformar positivamente suas comunidades enquanto desenvolvem suas competências acadêmicas, profissionais e pessoais. Por meio dessas vivências, os estudantes se tornam protagonistas na busca por soluções para desafios socioambientais. Eles se forjam como líderes talentosos, movidos por valores que promovem um equilíbrio entre a conquista do sucesso, a integridade e o firme compromisso com a sociedade.

## TOP 3

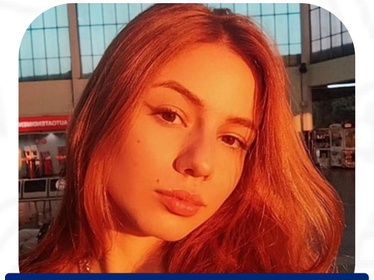

**Clara Cavalheiro**

Enactus UNIFESP São José dos Campos

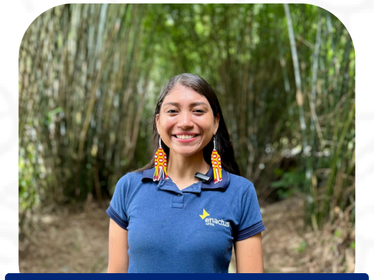

**Evelyn Mesquita**

Enactus UFPA Belém



**Matheus Souza**

Enactus UFOP Morro dos cruzeiros




**Evelyn Mesquita**

**ENACTUS UFPA BELÉM**

Sempre digo que a Enactus transformou a minha vida. Desde que entrei, me senti energizada pelo trabalho em rede, pela cocriação com as comunidades e pelo poder da juventude em transformar realidades. Durante a minha trajetória, aprendi muito além do conhecimento técnico: aprendi sobre ser humana de verdade, com escuta ativa e atitudes voltadas para o coletivo. Sou imensamente grata à rede e ao meu time. O Prêmio Universitária do Ano é, para mim, a celebração de um trabalho construído a muitas mãos e também do propósito que carrego em criar soluções que impactem positivamente as pessoas ao meu redor.

# NOSSOS ALUMNI-MENTORES

O Programa Alumni-Mentor é fundamental para o sucesso das equipes Enactus, oferecendo suporte contínuo em todas as fases do desenvolvimento de seus projetos de empreendedorismo social. Os participantes se beneficiam de treinamentos focados que aprimoram seus conhecimentos em gestão, aceleram o progresso dos projetos, solidificam a estrutura interna das equipes e nutrem o surgimento de novas lideranças.

## TOP 3



**Advânia Alves**

IFMA Imperatriz, UnB e Unicamp Limeira



**Vinicius Nakano**

CEFET/RJ

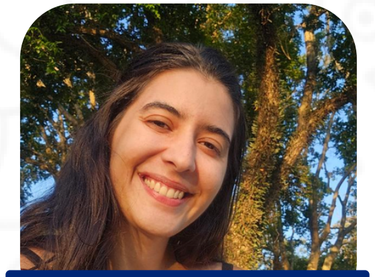

**Isabela Mattos**

UFBA IMS e UNESP São José do Rio Preto




## Vinicius Nakano

**ENACTUS CEFET/RJ**

A Enactus surge na minha vida em meio a pandemia, aos 18 anos estava frustrado com a jornada universitária e desmotivado. Mas ser enactor é uma experiência transformadora, e tudo que entregamos a rede, ela nos devolve em dobro. Em 2 anos como enactor do time UFRRJ desenvolvi habilidades sociais, aprendi metodologias de gestão e principalmente me conectei com o meio em que estava inserido, através da liderança empreendedora dos nossos projetos. A universidade me formou economista, mas foi a Enactus quem me ensinou a ser um agente da transformação. Graças ao programa alumni mentor, minha trajetória na rede não se encerrou junto a graduação. Pois a Enactus Brasil me conectou ao time CEFET/RJ, uma equipe cheia de energia e propósito. O trabalho que desenvolvo há 2 anos com o time é de mente, corpo e alma. Mente, ao compartilhar minha experiência através de treinamentos, conselhos e orientação para que a energia dos estudantes seja convertida da maneira mais eficaz e potente em impacto positivo na vida das comunidades. Corpo, ao por a mão na massa junto dos estudantes, tirando ideias no papel e fazendo acontecer, seja carregando entulho para instalar tecnologias de saneamento básico, até a participação em oficinas de educação ambiental em escolas cariocas. E alma, ao disseminar a missão eos valores que nos orientam como Enactors, e são esses valores que levarei comigo até a Tailândia na Enactus World Cup. Agradeço do fundo do coração ao meus mentorados do CEFET/RJ, a Enactus Brasil e a DSM-Firmenich pelo reconhecimento enquanto Alumni Mentor do ano e também a todos os meus colegas mentores que carregam o legado da rede.

# NOSSOS ALUMNI

A Premiação Alumni do Ano reconhece egressos da rede Enactus que, mesmo após sua participação nos times, continuam a incorporar os valores da organização e a gerar impacto positivo no mundo por meio do empreendedorismo social.O prêmio celebra indivíduos que se destacam pela inovação, propósito e integridade, transformando realidades, liderando iniciativas e inspirando novas gerações na construção de um futuro mais sustentável e inclusivo.

## Rafaela Reis

**ENACTUS UFPA BELÉM**

Receber esse reconhecimento é, antes de tudo, celebrar um processo coletivo que começou no time Enactus UFPA e segue pulsando em tudo que construo até hoje. A Enactus foi uma verdadeira escola de liderança, impacto e trabalho em equipe. Foi onde aprendi a transformar ideias em ação com afeto, escuta e responsabilidade, sempre guiada pelo propósito de gerar mudanças reais na vida das pessoas. Esse prêmio também reafirma o papel transformador da rede como “fábrica de talentos”. A Enactus nos prepara para o mundo: quem passa por aqui sai pronto para liderar, inovar e empreender com propósito. Levo comigo aprendizados que vão desde a captação de recursos, seja elaborando propostas para grandes editais de empresas parceiras ou organizando um simples bazar para financiar as atividades, até a construção de soluções sustentáveis que impactam positivamente comunidades em territórios complexos da Amazônia. Essa vivência molda minha trajetória até hoje e me ensinou que desenvolvimento de verdade é aquele que nasce do território e respeita quem vive nele.



# NOSSOS PROFESSORES

O Professor Universitário Conselheiro de um Time Enactus assume um papel que vai além do acadêmico. Ele é um orientador, mentor e guia essencial para o desenvolvimento profissional dos estudantes. Sua função essencial é alavancar o sucesso do time, estimulando a motivação e o engajamento dos membros, mediando conflitos internos e oferecendo suporte prático em tarefas como inscrição em editais, revisão de documentos e acompanhamento em eventos.

## TOP 3



**Cláudia Martins**

Enactus UFOP Morro dos cruzeiros



**Natália Guarino**

Enactus UFRA



**Patrícia Soares**

Enactus UNIR Ji-Paraná




## Natália Guarino

**ENACTUS UFRA**

O ENEB 2025 foi especial desde antes de começar. Participei ativamente dos preparativos, ajudando a conectar pessoas, opinando na marca visual e recebendo da Enactus Brasil um carinho que me aproximou ainda mais do evento. Foi único ver todos os meus alunos participando, vivenciando aquilo que sempre trabalhamos e comentamos. A energia no local era contagiante: música vibrante, brilho especial nos olhos de juízes, professores e estudantes, todos felizes por conhecer Belém, nossa cultura, e visitar a cidade-sede da COP30. Professores e equipes se aproximaram de uma forma muito especial e carinhosa, fortalecendo laços e amizades.

E então veio um dos momentos mais marcantes da minha carreira: receber o Prêmio Professora Conselheira do Ano, depois de 10 anos da minha 1a indicação! A reação dos meus alunos, que comemoraram como se fosse a vitória deles, e o carinho de colegas, staff, juízes, de outros times, dos patrocinadores e parceiros tornaram tudo ainda mais especial. Foi um reconhecimento inesperado, intenso e inesquecível. O ENEB 2025 ficará para sempre no meu coração — FOI SAL! FOI VAPO! FOI TUDO... Pena que acabou.



O Projeto Guardiões do Futuro busca aproximar as crianças da natureza desde a primeira infância. A ação envolve a criação de uma horta escolar, atividades de arborização e paisagismo, transformando o espaço da escola em um ambiente de educação verde. Por meio da construção de canteiros, plantio de árvores e cuidado com áreas ajardinadas, as crianças aprendem na prática sobre o ciclo das plantas, biodiversidade, alimentação saudável e respeito ao meio ambiente. O projeto utiliza a metodologia “aprender fazendo” , envolvendo também professores, famílias e a comunidade escolar.

2 FOME ZERO E AGRICULTURA SUSTENTÁVEL

# NOSSAS COMUNIDADES:

## Juliany Xavier

**COORDENADORA DA CMEI NOSSA SENHORA DO PERPÉTUO SOCORRO.**
**PROJETO GUARDIÕES DO FUTURO**

TIME ENACTUS UFOPA SANTARÉM | NORTE

**Depoimento:**

“O Projeto Guardiões do Futuro busca aproximar as crianças da natureza desde a primeira infância. A ação envolve a criação de uma horta escolar, atividades de arborização e paisagismo, transformando o espaço da escola em um ambiente de educação verde. Por meio da construção de canteiros, plantio de árvores e cuidado com áreas ajardinadas, as crianças aprendem na prática sobre o ciclo das plantas, biodiversidade, alimentação saudável e respeito ao meio ambiente. O projeto utiliza a metodologia “aprender fazendo” , envolvendo também professores, famílias e a comunidade escolar.”

**SAIBA MAIS SOBRE O GUARDIÕES DO FUTURO CLICANDO AQUI.**



O Brevida é um projeto criado em 28 de junho de 2023 para fortalecer mulheres das comunidades Brejaru e Frei Damião. A iniciativa promove o empreendedorismo feminino por meio de capacitação e suporte prático, incentivando a criação e o fortalecimento de pequenos negócios. Sua missão é impulsionar mulheres empreendedoras, promovendo inclusão econômica, crescimento pessoal e impacto positivo na sociedade.

8 TRABALHO DECENTE E CRESCIMENTO ECONÔMICO

# NOSSAS COMUNIDADES:

## Sarah Veloso

**PARTICIPANTE DO BREVIDA - ARTESÃ DE LAÇOS**
**PROJETO BREVIDA**
TIME ENACTUS UDESC | SUL

**Depoimento:**

“Aqui no bairro tem muitas mulheres empreendedoras que acabam não sendo reconhecidas ou vistas, às vezes porque não sabem como se posicionar. Os cursos do projeto têm sido muito importantes, porque trazem conhecimento e capacitação. É através dessas formações que eu vou conseguir me desenvolver e colocar minhas ideias em prática.”

**SAIBA MAIS SOBRE O BREVIDA CLICANDO AQUI.**



O Projeto Iguatu desenvolve e implementa aquecedores solares térmicos de baixo custo feitos com materiais recicláveis, como garrafas PET e embalagens cartonadas, destinados a comunidades em situação de vulnerabilidade socioambiental. A iniciativa busca ampliar o acesso à água aquecida de forma sustentável, reduzindo gastos com energia e o descarte inadequado de resíduos. Além da instalação dos sistemas, o projeto promove capacitação para construção e manutenção dos aquecedores, incentivando a autonomia das comunidades e contribuindo para melhorias na saúde, no bem-estar e no desenvolvimento sustentável local.

7 ENERGIA ACESSÍVEL E LIMPA

# NOSSAS COMUNIDADES:

## Seu José e Dona Nilza

**MORADORES DO CAPÃO DAS ANTAS**

**PROJETO IGUATU**

TIME ENACTUS USP SÃO CALOS | SUDESTE

**Depoimento:**

“Ontem à tarde o sol apareceu um pouco e, por volta das 5 horas, minha esposa decidiu tomar banho. Ela disse: ‘Vou testar!’. Quando entrou no chuveiro, a água começou a esquentar, esquentar bastante... Eu gostei muito do empreendimento que vocês fizeram aqui. Está muito bom mesmo, achei bem melhor. Foi muito legal e eu agradeço bastante!”

**SAIBA MAIS SOBRE O IGUATU CLICANDO AQUI.**



Reduzimos o risco de infecções causadas por água contaminada em poços e cisternas, além de oferecer soluções de tratamento de efluentes para empreendimentos que não possuem acesso ao sistema público de saneamento. Atuamos também na diminuição de custos para pequenas construtoras, escolas e colégios que precisam de alternativas acessíveis para o tratamento de esgoto. Desenvolvemos e implementamos sistemas ecológicos, eficientes e de baixo custo, aliados a ações de educação ambiental que promovem conscientização e transformação nas comunidades.

6 ÁGUA POTÁVEL E SANEAMENTO

# NOSSAS COMUNIDADES:

## Raimundo

**MEMBRO DA COMUNIDADE IMPACTADA**
**PROJETO CRÂNIO-VERDE**

TIME ENACTUS UFC | NORDESTE

**Depoimento:**

“Antes eu nem fossa tinha, precisava usar o banheiro do vizinho para fazer minhas necessidades, graças ao projeto, hoje tenho meu banheiro e minha fossa que nunca deu problema e agradeço muito ao projeto por ter melhorado minha vida”

**SAIBA MAIS SOBRE O CRÂNIO VERDE CLICANDO AQUI.**



# CONHEÇA A NOSSA ORGANIZAÇÃO

**PROJETO POR ELAS**
**ENACTUS UFRRJ | RJ**

# INSTITUIÇÕES PARCEIRAS DA NOSSA REDE:

## PARCEIRO ESTRATÉGICO:

KPMG

## PARCEIROS MANTENEDORES:

AMANCO wavin

BD

Bentley Advancing Infrastructure

BIC

Cargill

dsm-firmenich

Fundação Cargill

inpEV

instituto CREDICITRUS

INSTITUTO ORIZON SOCIAL

INSTITUTO sabin

instituto VEDACIT

IRKO

Membro SMS Latinoamérica

standard chartered

SUMITOMO CHEMICAL

tilibra

Unilever

## PARCEIROS APOIADORES:

Cia de Talentos

Dreams & Purpose Consulting

FCAM Ferraz de Camargo e Matsunaga Advogados

Ford Philanthropy

Schneider Electric Foundation

MARQUETERIE

Renovatio

# NOSSO STAFF



**EDSON MATSUOKA**
Presidente



**MARINA PARDO**
Gerente Administrativo & Financeiro



**LILIANE VICENTE**
Coordenadora de Programa



**BRUNA SANTANA**
Coordenadora de Marketing & Comunicação



**ANA CAROLINA**
Coordenadora de Programa



**LEONARDO SHNEIDER**
Consultor de Projetos



**FELIPE HOFFMANN**
Líder de Projeto



**GEAZI MASSENA**
Líder de Projeto



**JESSICA KUBIT**
Líder de Projeto



**JORDANA RODRIGUES**
Líder de Projeto



**NYCOLAS MACHADO**
Líder de Projeto



**PEDRO ROCHA**
Líder de Projeto

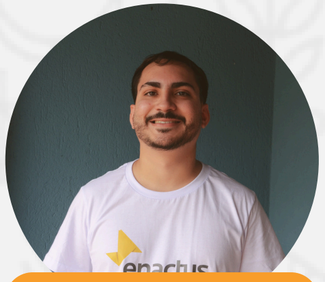

**PEDRO FURTADO**
Líder de Projeto

Durante este ciclo, foi oficializada a entrada do Edson Matsuoka como presidente da Enactus Brasil, e a transição da ex-presidente, Joana Rudiger para o Conselho Consultivo da Enactus Brasil.

*dados até Julho/2025

# NOSSO BOARD




**CHARLES KRIECK**
**KPMG Brazil**
CHAIRMAN & CEO



**EDUARDO LUQUE**
**IRKO**
SÓCIO-DIRETOR & MEMBRO DO CONSELHO



**EDUARDO MATSUSHITA**
**CEO INFINITAS**
CEO & FOUNDER



**FLAVIA TAYAMA**
**Cargill**
CORPORATE RESPONSIBILITY LEAD LATAM AND EXECUTIVE DIRECTOR



**GABRIEL CARDOSO**
**Instituto Sabin**
GERENTE EXECUTIVO



**GERMANA CRUZ**
**STANDARD CHARTERED**
CEO



**GLAUCIA FARIA**
**Amanco Wavin**
GERENTE DE SUSTENTABILIDADE AMÉRICA LATINA



**JOANA RUDIGER**
**Conselheira**
INDEPENDENTE



**JULIANO PAGGIARO**
**BD**
CEO DA BD BRASIL



**LEONARDO LIMA**
**Dreams & Purpose Consulting**
CEO



**Luís H. Rahmeier**
**Sumitomo Chemical**
LATAM DIRECTOR OF R&D, REGULATORY, & SUSTAINABILITY



**MARCOS MATSUNAGA**
**FCAM**
SÓCIO



**MARIA TEREZA UCHÔA**
**Instituto Credicitrus**
PRESIDENTE



**MARILENE IAMAUTI**
**InpEV**
GERENTE DE SUSTENTABILIDADE



**MAURÍCIO ADADE**
**DSM-Firmenich**
PRESIDENT LATAM



**NATÁLIA NAZER**
**Alumni Enactus**
REPRESENTANTE



**OLIVIER DEBRUYN**
**BIC**
CEO



**RALF TOENJES**
**VerBem**
CEO



**SIDNEI BERGAMASCHI**
**Tilibra**
PRESIDENTE



**SOLANGE FERREIRA**
**W-CFO Brazil**
MEMBRO FUNDADORA

enactus BRASIL

*dados até julho/2025



# FINANCEIRO

O gerenciamento financeiro estratégico é essencial para a sustentabilidade e o crescimento contínuo das atividades da Enactus. Ao garantir uma gestão eficiente dos recursos, buscamos assegurar a viabilidade dos projetos, maximizar nosso impacto social e manter total transparência com todos os parceiros e apoiadores.

## RECEITAS EM REAIS

| | |
|---|---|
| Contribuições Financeiras | 3.152.721,07 |
| Contribuições Inkind | 396.472,00 |
| **TOTAL:** | **3.549.193,07** |

## DESPESAS EM REAIS

| | |
|---|---|
| Pessoal | 931.359,50 |
| Operacional | 317.168,35 |
| ENEB / World Cup | 924.783,46 |
| Despesas com Editais | 1.183.148,85 |
| **TOTAL:** | **3.455.578,16** |

# MUITO OBRIGADA!

A Enactus Brasil agradece imensamente a todos que fizeram parte da nossa jornada ao longo deste ano. Aos estudantes, professores, parceiros, patrocinadores e voluntários, nossa gratidão por acreditarem no poder do empreendedorismo social para transformar realidades. Cada conquista foi possível graças ao empenho, à dedicação e ao compromisso de todos que compartilham do nosso propósito de impactar vidas de forma positiva e sustentável. Seguimos juntos, fortalecendo nossa rede e construindo um futuro mais inovador e inclusivo!





## SAIBA MAIS:

@enactusbrasil

enactus.org.br

Enactus Brasil

enactus BRASIL